

# RUTA DEL BELÉN DE ARAGÓN

---

DEL 6 DE DICIEMBRE DE 2023  
AL 6 DE ENERO DE 2024

---



## **ALAGÓN**

Inauguración 17 de diciembre a las 17.30 h. De lunes a viernes de 17 h a 19 h.  
Sábados y festivos de 17 a 19.30 h.

Visitas fuera de horario contactar con la Oficina de Turismo: 976 611 814  
Asociación de vecinos Allabone: 620 710 229 - 616 487 156

## **ALCORISA**

BELÉN PARROQUIAL

Del 1 de Diciembre al 7 de Enero.

De Lunes a Viernes de 19 h a 20.30 h.

Sábados y Domingos de 12 h. a 14 h y de 19 h a 20.30 h.

Los días 24, 25, 31 de diciembre y 1 de enero, a las horas de celebración.

689094449. Entrada gratuita.

BELÉN SOLIDARIO

Del 1 de diciembre al 7 de enero.

De lunes a viernes de 19 h a 20.30 h.

Sábados y domingos de 12 h a 14 h y de 19 h. a 20.30 h.

Los días 24, 25, 31 de diciembre y 1 de enero, cerrado.

689094449. La entrada es gratuita.

Bajos Centro Cultural Valero Lecha Alcorisa.

## **BARBASTRO**

Del 6 al 10 de diciembre de 17.30 a 20 h. Días 16 y 17 de 17.30 a 20 h

Del 23 de diciembre al 7 de enero todos los días de 17.30 a 20 h.

Teléfonos de contacto: 606 114 326 / 602 422 168

Calle Santa Teresa de Jornet 24, bajos

## **BENABARRE**

Inauguración: 6 de diciembre a las 12

Horarios: de 12 h a 14 h los días 6, 7, 8, 9, 10, 16, 17, 23 y 30 de diciembre

de 17 h a 20 h los días 26, 27, 28, 29 de diciembre y 2, 3 y 4 de enero

y de 12 h a 14 h el día 5 enero.

Antigua capilla de Sta. Elena, Plaza Palau Quer, 2

Entrada: 2€ niños mayores de 3 años

## **BINACED**

Del 6 diciembre al 6 enero

Sábados, domingos y festivos de 17 a 20 h. 7 de diciembre cerrado.

C/Pueyo Sta. Cruz, 3

696 760 085

## **BOLTAÑA**

Desde el día 2 de diciembre al 7 de enero. Sábados, Domingos y Festivos,  
en horario de 12 h a 14 h y de 18 h a 20 h.

Durante el culto litúrgico el Belén permanecerá cerrado.

Iglesia Parroquial



## **BELCHITE**

### UN BELÉN EN TIEMPOS PASADOS

Inauguración día 3 a las 12 de la mañana. Del 3 de diciembre de 2023 al 7 de enero

Lugar: Museo Etnológico, c/ Ronda de Zaragoza

De lunes a viernes de 17 h a 20 h

Sábados y festivos de 11 h a 14 h y de 17 h a 20 h

Oficina de Turismo 646 262 921 / Julián Palacín 636 346 062

## **BORJA**

Inauguración el 6 de diciembre, abierto los días 6 al 10 y del 15 al 7 de enero.

Horario de 18 h a 20 h todos los días. Los días 24 y 31 el Belén permanecerá cerrado.

Auditorio municipal de Sto. Domingo.

## **ESPLÚS**

Inauguración Día 2 de Diciembre a las 18 h.

Sábados, domingos y festivos de 17 a 20 h. 24 y 31 Diciembre de 16 a 19 h.

25 diciembre y 1 de enero de 18 a 20.30 h. Fuera de horario cita previa 24 horas antelación.

Contacto: 635 438 143

Plaza de la iglesia

## **FRAGA**

Del 6 de diciembre al 7 de enero.

Días laborales de 17 a 20 h, domingos y festivos de 10.30 a 13.30 y de 17 a 20.30 h.

Plaza Nueva, 26. Lunes no festivo cerrado

## **GRAUS**

Inauguración 7 diciembre

Diciembre: del 7 al 10, del 16 al 23 y del 25 al 30. Enero: del 1 al 6.

El día 6 estará abierto por la mañana de 12 a 14 h. y por la tarde de 17 a 20 h.

Horario: de 17 a 20 h.

C/Valle de Aran (junto a la parada de autobuses)

Contacto: 628 498 935

## **JACA**

Inauguración del Belén el día 2 de diciembre con horario de 10.30 a 20.00 h, el día 8 cerrado por la mañana. Y con este horario hasta el día 10.

Del 11 hasta el 7 de enero el horario será de 10.30 a 13.30 h 15.30 a 19.30 h

Estaremos cerrados los días 24, 25 y 31 de diciembre y el 1 de enero.

## **LAGUNARROTA**

Del 3 al 10 de diciembre de 2023 de 11 h a 13 h y de 16 h a 20 h

Del 23 de diciembre al 7 de enero de 11 h a 13 h y de 16 h a 20 h

Los días del 11 al 22 de diciembre se abre de 16 h a 20:00 h

Visitas fuera de horario y grupos grandes: whatsapp al 618 935 723

o llamada al 974 301 116.

Entrada gratuita





## Lanuzza

del 2 diciembre al 7 enero

Viernes de 17.30 a 20 h.

Los sábados y los días 6, 7, 8 y 9 de diciembre y 2, 3, 4, 5 y 6 de enero de 11.30 a 13.30 y de 17.30 a 20 h  
Domingos y del 24 y 31 diciembre 11,30 a 13,30 h.

Iglesia San Salvador de Lanuzza. Estos horarios podrán ser modificados a criterio de la Asociación y por  
RRSS: @laescueladelanuzza @lanuzza\_foratata

## Mas de Las Matas

Inauguración 8 diciembre hasta 14 de enero

Horario: Mañanas de 9.30 a 13 h y tardes de 16.30 a 19.30 h. Domingos sólo mañanas.

## Monzón

Inauguración el 1 diciembre a las 18 h.

del 2 al 17 diciembre viernes 17 a 20 h.

Sábados y domingos de 11 a 13 h. y de 17 a 20 h.

Del 18 diciembre al 7 enero y festivos, todos los días de 11 a 13 h. y de 17 a 20 h.

Plaza Manolo Campo S/N

Entrada 2€ a partir de 10 años.

## PERALTA DE LA SAL

Del 8 de diciembre al 7 de enero en horario de 10:00 a 13:00 h. y de 17:00 a 20:00 h.

Plaza Escuelas Pías, 12

629 312 877

## POMAR DE CINCA

Inauguración 8 diciembre. Del 6 de diciembre al 7 enero, sábados domingos y festivos de 12 a 14 h,  
y de 17.30 a 20 h. C/ San Antonio, 1

618 337 150

## San Juan de FLUMEN

Inauguración el 6 de diciembre

horarios: Abierto los días 6, 8, 9, 10, 16, 17, 23, 25, 26, 27, 28, 29, 30 de diciembre  
y 2, 5 y 6 de enero de 17h a 20 h

Ayuntamiento, en Plaza San Juan.

Teléfono de contacto para otros horarios: 646 081 491

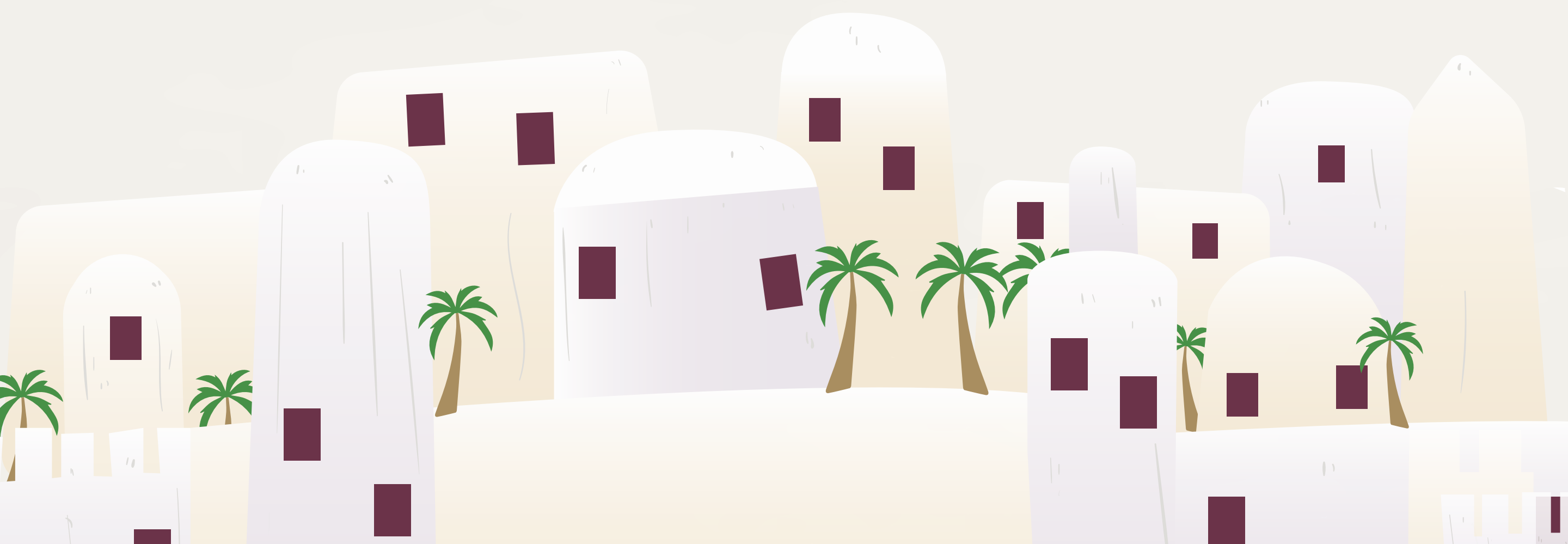

## seña

### BELÉN VIVIENTE

29 y 30 de diciembre de 17 h. a 22 h. Reservas: 641 582 224

### BELÉN DE LAS MONJAS

Inauguración 6 de diciembre a las 18 h.

Abierto sábados, domingos y festivos de 17 h. a 20.30 h.

Visitas fuera de horario llamar al 666 283 328

## TAMARITE DE LITERA

### BELÉN ALFOMBRADO

Inauguración el 6 diciembre a las 18 h.

Del 3 diciembre al 6 enero, sábados, festivos y vísperas de festivos de 17 a 20.30 h. y domingos de 11.30 a 13.30 h. y de 17 a 20.30 h.

### BELÉN ASOCIACIÓN AMAS DE CASA

Inauguración el 6 diciembre a las 18 h.

Del 3 diciembre al 6 enero, sábados, festivos y vísperas de festivos de 17 a 20.30 h. y domingos de 11.30 a 13.30 h. y de 17 a 20.30 h.

### BELÉN DE JOAQUÍN ORDOÑEZ

Inauguración el 6 diciembre a las 18 h.

Del 6 diciembre al 7 enero

Sábados, domingos, vísperas y festivos de 16 a 20 h.

C/Bon Vehí, 4

606 882 525

## TERUEL

### BELÉN DE SAN PEDRO (Seminario)

Inauguración el día 8 de diciembre y cierre el día 6 de enero.

Horario de visita desde las 18 h a 20.30 h, todos los días,

ambos inclusive. Contacto: Máximo 609 866 070

## TORRECIUDAD

### Cripta del Santuario de Torreciudad

Horarios: Del 5 diciembre al 7 enero de 10 a 14 horas y de 16 a 18.30 horas

Contacto: [www.torreciudad.org](http://www.torreciudad.org) // 974 304 025

## TORRES DE ALBARRACÍN

Dirección: Plaza Mayor 1 (salón Municipal del Ayuntamiento)

Del 6 de diciembre al 6 de enero

Todos los días de 18 a 20 h

Cerrado 24, 25 y 31 de diciembre

Para concertar visita en otro : 646 066 945



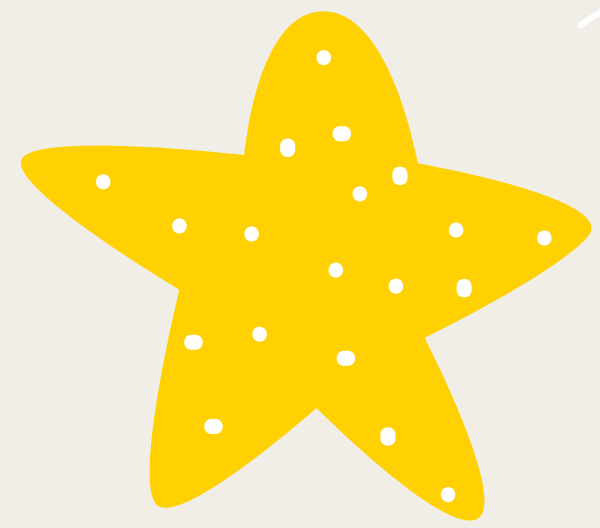

Con la colaboración de los Ayuntamientos de:

ALAGÓN, ALCORISA, BARBASTRO, BELCHITE, BENABARRE,  
BINACED, BOLTAÑA, BORJA, ESPLÚS, FRAGA, JACA, GRAUS,  
LANUZA, LAGUNARROTA, MAS DE LAS MATAS, MONZÓN,  
PERALTA DE LA SAL, POMAR, SAN JUAN DE FLUMEN, SENA,  
TAMARITE DE LITERA, Y SANTUARIO DE TORRECIUDAD.

Organiza:

FEDERACIÓN  
RUTA DEL BELÉN  
DE ARAGÓN



DIPUTACIÓN  
DE **HUESCA**



# RUTA DEL BELÉN DE ARAGÓN

